TATIANA, LA TORTUGA TRANQUILA.

Después de haber escuchado el cuento, " Tatiana la tortuga tranquila" lee detenidamente las preguntas y responde de manera correcta.

1. ¿Quién es Tatiana?

a

b

c

2. La cualidad sobresaliente de Tatiana la tortuga es:

a. Lenta b. Nerviosa C. Tranquila

3. La mejor amiga de Tatiana la tortuga es:

a

b

c

4. ¿Qué hace la tortuga Tatiana todas las mañanas?

caminar

comer

tomar el sol.

Material didáctico elaborado por: Martha Leonor Jurado Caballero.
Docente Normal Superior Piedecuesta.

5. Tatiana la tortuga le tiene miedo a:

a

b

c

6. Lea la frase y selecciona la imagen que la representa.
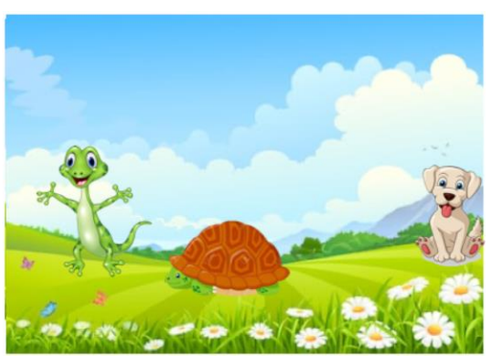
Ahora juegan los tres sin hacerse daño.